

Comissão Científica

Filipe Palavra
Mónica Vasconcelos
Rita Lopes da Silva
Sónia Figueiroa

Comissão Organizadora

Filipe Palavra
Mónica Vasconcelos
Isabel Fineza
Conceição Robalo
Cristina Pereira
Carmen Costa
Filipa Rodrigues
Joana Afonso Ribeiro
Manuela Santos



XIII CONGRESSO
SOCIEDADE
PORTUGUESA
NEUROPEDIATRIA

NEUROIMUNOLOGIA
PEDIÁTRICA:
RUMO AO FUTURO

AUDITÓRIO
DO HOTEL
DONA INÊS

COIMBRA

7 e 8
Fevereiro
2019

PROGRAMA

quinta-feira dia 7 fevereiro

- 08:30 Abertura do Secretariado
- 09:00 Cerimónia de Abertura
- 09:30 Encefalites autoimunes e doenças do movimento imunomediadas
 - 9:30 Up-to-date em encefalites autoimunes
 - 10:00 Immune-mediated movement disorders in children
- 10:45 Coffee-break
- 11:00 Comunicações orais
- 12:00 Simpósio EISAI
- 13:00 Almoço
- 14:00 Esclerose múltipla em idade pediátrica
 - 14:00 Diagnóstico da esclerose múltipla em idade pediátrica
 - 14:30 Tratamento e ensaios clínicos: onde estamos e para onde vamos?
- 15:00 Simpósio NOVARTIS
- 15:30 Neuromielite óptica e doenças do respetivo espetro
 - 15:30 Neuromielite óptica em idade pediátrica
 - 16:00 Doenças mediadas por anticorpos anti-MOG
- 16:30 Coffee-break
- 17:00 Simpósio ROCHE
- 17:30 Comunicações orais e discussão de posters
- 18:30 Assembleia Geral da SPNP
- 20:00 Jantar Tecnifar

sexta-feira dia 8 fevereiro

- 09:00 Neuropatias imunomediadas
 - 9:00 Classificação e diagnóstico das neuropatias imunomediadas
 - 9:30 Contributo da neurofisiologia clínica: o que esperar?
- 10:00 Doenças da junção neuromuscular
 - 10:00 Miastenia gravis
 - 10:30 Outras doenças da junção neuromuscular
- 11:00 Coffee-break
- 11:30 Comunicações orais
- 12:30 Simpósio SANOFI-GENZYME
- 13:30 Almoço
- 14:30 Simpósio BIOGEN
- 15:00 Miopatias imunomediadas
 - 15:00 Miopatias inflamatórias em idade pediátrica
 - 15:30 Envolvimento muscular em doenças sistémicas
- 16:00 Comunicações orais e discussão de posters
- 17:00 Coffee break
- 17:30 Espaço Comunidade
"Esclerose múltipla em idade pediátrica - desafios para o futuro"
Associações de doentes
Comunidade em geral
- 18:30 Encerramento

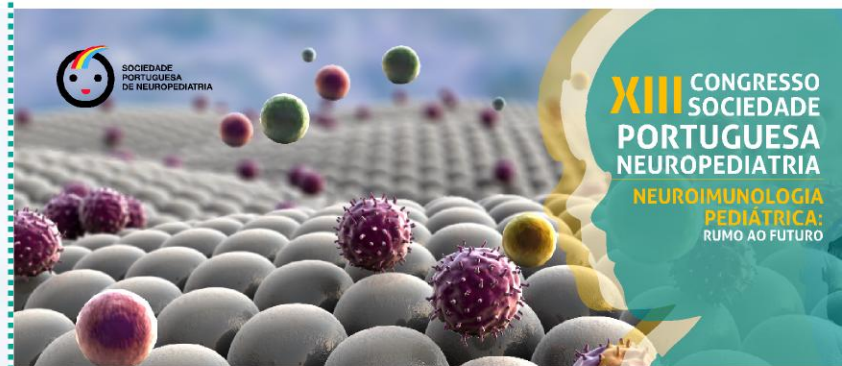

nome _____

morada _____

código postal _____

localidade _____

instituição _____

categoria profissional _____

telefone _____ fax _____

email _____

junto envio cheque n. _____, banco _____, no valor de _____

Preço: 85 euros (inclui almoços e pausas de café)

Pagamento Cheque ou Numerário

Inscrição considerada após o envio do comprovativo, caso seja transferência para o

NIB - 0035 057 8000 3342693033

RESUMOS: devem ser enviados até 15 de dezembro A/C Paulo Nuno Oliveira para:

spnp.neuropediatria@gmail.com